MIEJSCOWY PLAN ZAGOSPODAROWANIA PRZESTRZENNEGO DLA TERENÓW TZW. "NOWEGO CENTRUM" W SZKLARSKIEJ PORĘBIE

załącznik nr 1 do uchwały nr ..... Rady Miejskiej w Szklarskiej Porębie z dnia ..... 2014r.

wyłozenie dpw

skala ok. 1:1000

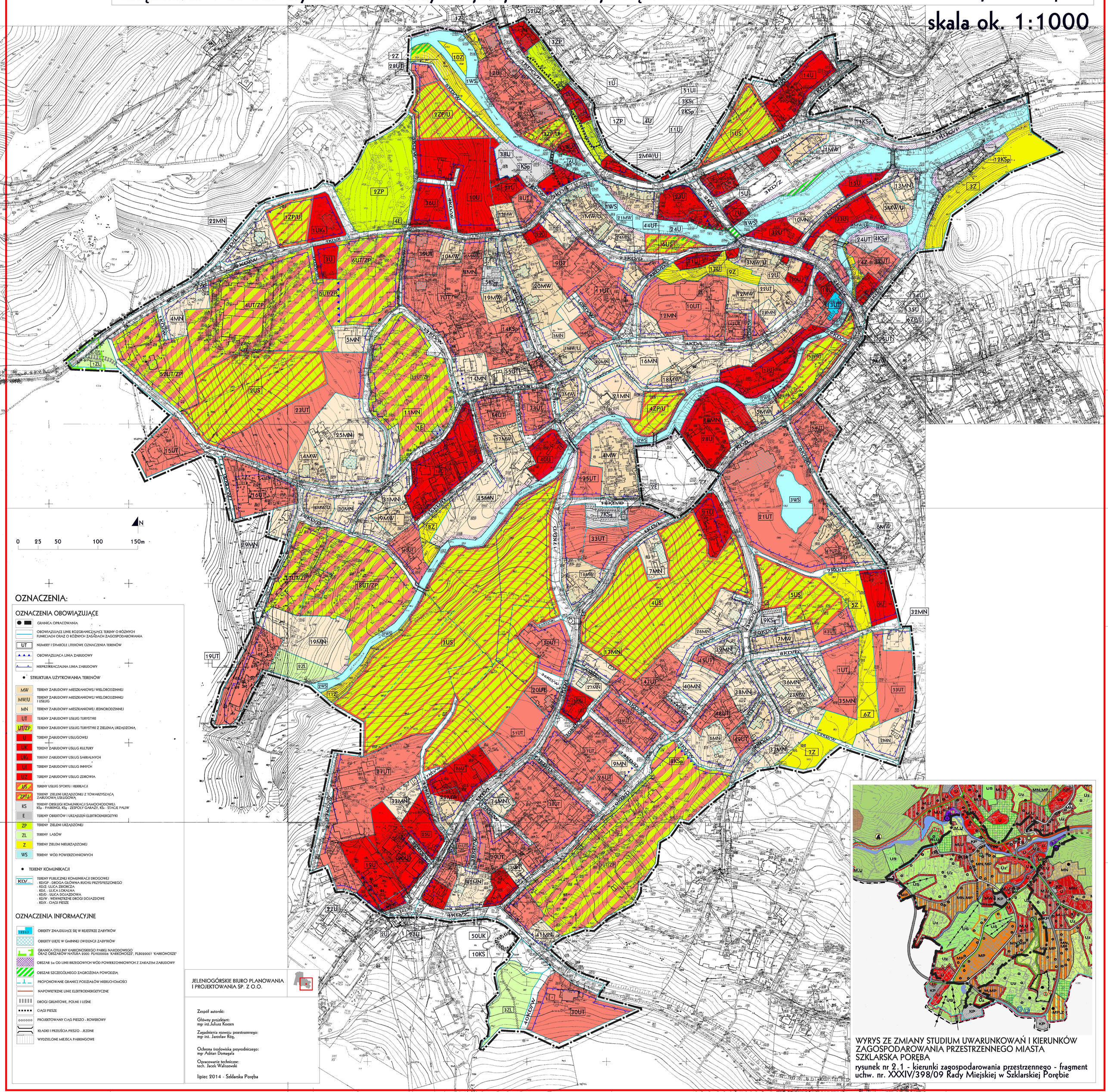

OZNACZENIA:

OZNACZENIA OBOWIĄZUJĄCE

- GRANICA OPRACOWANIA
- OBOWIĄZUJĄCE LINIE ROZGRANICZAJĄCE TERENY O RÓŻNYCH FUNKCJACH ORAZ O RÓŻNYCH ZASADACH ZAGOSPODAROWANIA
- UT — NUMERY I SYMBOLE LITEROWE OZNACZENIA TERENÓW
- OBOWIĄZUJĄCA LINIA ZABUDOWY
- NIEPRZEKRACZALNA LINIA ZABUDOWY

STRUKTURA UŻYTKOWANIA TERENÓW

- MW — TERENY ZABUDOWY MIESZKANIOWEJ WIELORODZINNEJ
- MW/U — TERENY ZABUDOWY MIESZKANIOWEJ WIELORODZINNEJ I USŁUG
- MN — TERENY ZABUDOWY MIESZKANIOWEJ JEDNORODZINNEJ
- UT — TERENY ZABUDOWY USŁUG TURYSTYKI
- UT/ZP — TERENY ZABUDOWY USŁUG TURYSTYKI Z ZIELENIĄ URZĄDZONĄ
- U — TERENY ZABUDOWY USŁUGOWEJ
- UK — TERENY ZABUDOWY USŁUG KULTURY
- UKs — TERENY ZABUDOWY USŁUG SAKRALNYCH
- UI — TERENY ZABUDOWY USŁUG INNYCH
- UZ — TERENY ZABUDOWY USŁUG ZDROWIA
- US — TERENY USŁUG SPORTU I REKREACJI
- ZP/U — TERENY ZIELENI URZĄDZONEJ Z TOWARZYSZĄCĄ ZABUDOWĄ USŁUGOWĄ
- KS — TERENY OBSŁUGI KOMUNIKACJI SAMOCHODOWEJ; KSp - PARKINGI, KSg - ZESPOŁY GARAŻY, KSs - STACJE PALIW
- E — TERENY OBIEKTÓW I URZĄDZEŃ ELEKTROENERGETYKI
- ZP — TERENY ZIELENI URZĄDZONEJ
- ZL — TERENY LASÓW
- Z — TERENY ZIELENI NIEURZĄDZONEJ
- WS — TERENY WÓD POWIERZCHNIOWYCH

TERENY KOMUNIKACJI

- KD/.. — TERENY PUBLICZNEJ KOMUNIKACJI DROGOWEJ
  - KD/GP - DROGA GŁÓWNA RUCHU PRZYSPIESZONEGO
  - KD/Z - ULICA ZBIORCZA
  - KD/L - ULICA LOKALNA
  - KD/D - ULICA DOJAZDOWA
  - KD/W - WEWNĘTRZNE DROGI DOJAZDOWE
  - KD/X - CIĄGI PIESZE

OZNACZENIA INFORMACYJNE

- OBIEKTY ZNAJDUJĄCE SIĘ W REJESTRZE ZABYTKÓW
- OBIEKTY UJĘTE W GMINNEJ EWIDENCJI ZABYTKÓW
- GRANICA OTULINY KARKONOSKIEGO PARKU NARODOWEGO ORAZ OBSZARÓW NATURA 2000: PLH020006 'KARKONOSZE', PLB020007 'KARKONOSZE'
- OBSZAR 5m OD LINII BRZEGOWYCH WÓD POWIERZCHNIOWYCH Z ZAKAZEM ZABUDOWY
- OBSZAR SZCZEGÓLNEGO ZAGROŻENIA POWODZIĄ
- PROPONOWANE GRANICE PODZIAŁÓW NIERUCHOMOŚCI
- NAPOWIETRZNE LINIE ELEKTROENERGETYCZNE
- DROGI GRUNTOWE, POLNE I LEŚNE
- CIĄGI PIESZE
- PROJEKTOWANY CIĄG PIESZO - ROWEROWY
- KŁADKI I PRZEJŚCIA PIESZO - JEZDNE
- WYDZIELONE MIEJSCA PARKINGOWE

JELENIOGÓRSKIE BIURO PLANOWANIA I PROJEKTOWANIA SP. Z O.O.

Zespół autorski:

Główny projektant:
mgr inż.Juliusz Korzen

Zagadnienia rozwoju przestrzennego:
mgr inż. Jarosław Róg,

Ochrona środowiska przyrodniczego:
mgr Adrian Domagała

Opracowanie techniczne:
tech. Jacek Waliszewski

lipiec 2014 - Szklarska Poręba

WYRYS ZE ZMIANY STUDIUM UWARUNKOWAŃ I KIERUNKÓW ZAGOSPODAROWANIA PRZESTRZENNEGO MIASTA SZKLARSKA PORĘBA

rysunek nr 2.1 - kierunki zagospodarowania przestrzennego - fragment
uchw. nr. XXXIV/398/09 Rady Miejskiej w Szklarskiej Porębie